

ACTEURS ET STRUCTURES DE L'ÉCONOMIE SOCIALE ET SOLIDAIRE :
**MOBILISEZ-VOUS EN FAVEUR
DES PERSONNES EN PERTE D'AUTONOMIE**

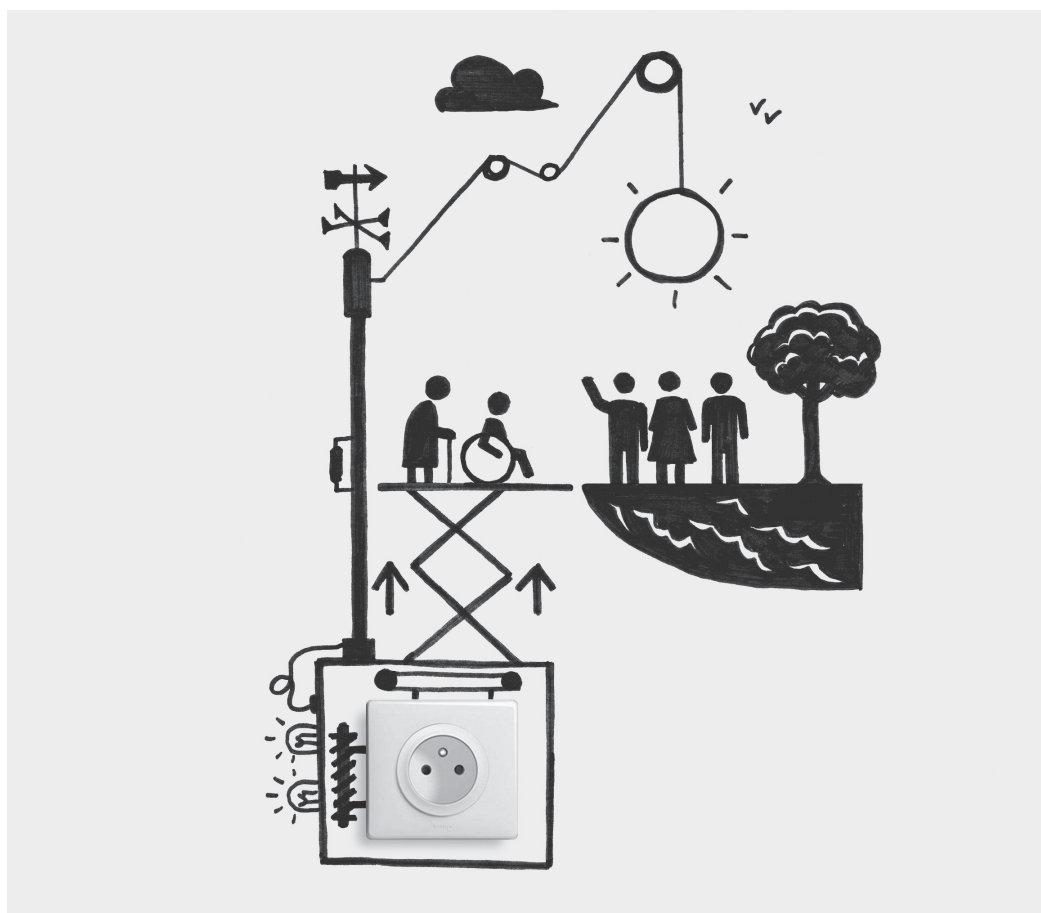

PERTE
D'AUTONOMIE

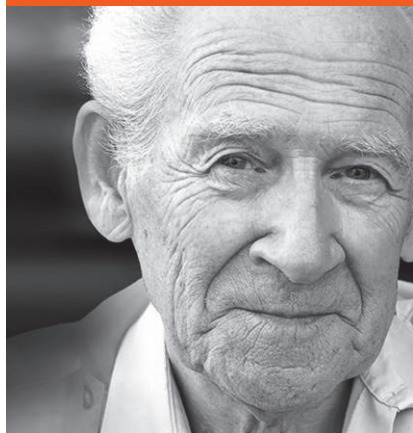

DOSSIER DE CANDIDATURE

DATE LIMITE D'INSCRIPTION : 31 MAI 2021

DOSSIER À DEPOSER : <https://engagementsolidaire.wenabi.com/#/cfp/34>

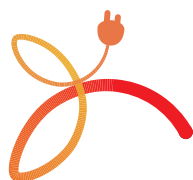

FONDATION
legrand



WWW.FONDATIONLEGRAND.ORG

SOUS L'ÉGIDE DE LA FONDATION AGIR CONTRE L'EXCLUSION (FACE)
RECONNUE D'UTILITÉ PUBLIQUE

LA FONDATION LEGRAND

PRIX

■ 1^{er} prix : 10 000 €

■ 2^e prix : 7 000 €

■ 3^e prix : 5 000 €

■ Prix du public* : 2 000 €

■ Prix des collaborateurs Legrand* : 2 000 €

* Ces prix sont cumulables avec les 1^{er}, 2^eme et 3^eme prix.

CALENDRIER

■ Lancement de l'appel à projets :

26 avril 2021

■ Fin de dépôt des dossiers de candidature :

31 mai 2021

■ Annonce de la sélection de 5 nominés dans chacune des grandes régions françaises (Nord-Ouest, Sud-Ouest, Sud-Est, Nord-Est et région parisienne) :

7 juin 2021

■ Jurys régionaux pour la sélection de 2 nominés par grande région française : semaine du 28 juin au 2 juillet 2021

■ Annonce de la sélection des 10 projets nominés : 5 juillet 2021

■ Audition des 10 nominés par le Grand jury et remise des prix aux structures des projets lauréats :

8 octobre 2021.

CONTACT

Muriel Inizan

✉ muriel.inizan@legrand.fr

☎ 05 55 06 71 35

Le règlement de cet appel à projets est consultable sur le site

🌐 www.fondationlegrand.org

POUR LES AUTONOMIES TOUT AU LONG DE LA VIE

La Fondation Legrand - Générateur d'autonomies, a pour objet d'agir contre l'exclusion liée à la perte d'autonomie et à la précarité électrique et de favoriser l'égalité des chances pour l'insertion professionnelle au sein de la filière électrique.

Animée par la volonté d'agir contre l'exclusion et d'être un moteur pour l'ensemble de la filière électrique, la Fondation Legrand se mobilise autour de trois domaines : perte d'autonomie, précarité électrique et égalité des chances.

PRÉSENTATION DE L'APPEL À PROJETS « PERTE D'AUTONOMIE »

La Fondation Legrand lance un appel à projets, dédié aux différents acteurs de l'économie sociale et solidaire (ESS) en France métropolitaine qui s'investissent auprès des personnes en perte d'autonomie.

Le but est de favoriser l'émergence de projets innovants à vocation sociale dans le domaine de la perte d'autonomie, d'aider et d'accompagner les acteurs de l'ESS dans la structuration et le déploiement de leurs projets innovants et de démontrer le potentiel d'innovation de l'économie sociale et solidaire.

CRITÈRES D'ÉLIGIBILITÉ

- Le projet entre dans le domaine d'action de la Fondation Legrand : agir contre la perte d'autonomie et permet de limiter les conséquences de la perte d'autonomie
- Le projet se déroule en France métropolitaine
- Le projet est porté par une organisation de l'économie sociale et solidaire, ayant au minimum 2 ans d'existence
- La cause défendue est d'intérêt général : elle bénéficie à un groupe d'individus
- Le projet est le seul projet présenté par l'organisation au titre de cet appel à projets

COMMENT PARTICIPER ?

Deposez votre dossier de candidature (avant le 31 mai 2021) sur :

<https://engagementsolidaire.wenabi.com/#/cfp/34>

NOM DU PROJET

Form area with horizontal lines for 'NOM DU PROJET'

DÉCRIVEZ LE PROJET EN 2 OU 3 PHRASES

Form area with horizontal lines for 'DÉCRIVEZ LE PROJET EN 2 OU 3 PHRASES'

STRUCTURE PORTEUSE DE PROJET

Form area with labels: Nom-raison sociale, Statuts, Date de création, Adresse postale, Téléphone, E-mail, Activité, Nombre de salariés, Nombre de bénévoles, Nombre d'adhérents

CONTACT-RÉFÉRENT DU PROJET

Form area with labels: Prénom et Nom, Fonction dans la structure, Adresse postale, Téléphone mobile, E-mail

ACTIVITÉ DE LA STRUCTURE PORTEUSE DU PROJET

Présentez en quelques lignes les activités principales de votre structure (objectifs, finalités, champs d'intervention, publics bénéficiaires, clients...)

Form area with horizontal lines for 'ACTIVITÉ DE LA STRUCTURE PORTEUSE DU PROJET'



LE PROJET

Description et origine du projet

Présentez de manière synthétique votre projet (20 lignes max.) : genèse du projet, constat, objectifs, action(s) mise(s) en place

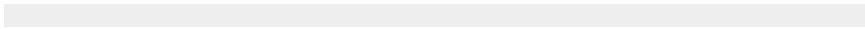

Dotted lines for writing



QUEL EST LE CONTEXTE ET QUELS SONT LES BESOINS IDENTIFIÉS ?



Dotted lines for writing



QUELLES SONT LES ACTIONS ET LES ÉTAPES DU PROJET ?

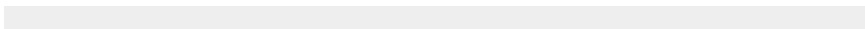

Dotted lines for writing

QUELS SONT LES ACTEURS ASSOCIÉS À LA MISE EN PLACE DU PROJET ?

(entreprises, associations, état, collectivités locales...)

QUELS SONT LES MOYENS FINANCIERS, HUMAINS ET TECHNIQUES MIS EN ŒUVRE PAR LES PARTIES PRENANTES AU BÉNÉFICE DU PROJET ?

(personnes, locaux, équipements...)

DÉTAILLEZ PRÉCISÉMENT LE MODÈLE ÉCONOMIQUE ENVISAGÉ EN DISTINGUANT LES SUBVENTIONS ACQUISES ET EN COURS DE DEMANDE

**INFORMATIONS
COMPLÉMENTAIRES
ÉVENTUELLES**

(à **noter** : vous pouvez joindre au dossier tout document utile à la compréhension du projet)

PIÈCES À JOINDRE À VOTRE CANDIDATURE

1. LE DOSSIER DE CANDIDATURE RENSEIGNÉ ET SIGNÉ ;
2. UN BUDGET PRÉVISIONNEL DU PROJET ET/OU UN PLAN DE FINANCEMENT (NE MENTIONNER QUE LES FINANCEMENTS OBTENUS, DISTINGUER LES DÉPENSES LIÉES AU FONCTIONNEMENT ET À L'INVESTISSEMENT) ;
3. POUR LA STRUCTURE PORTEUSE DU PROJET, JOINDRE : UNE COPIE DES STATUTS ET LE DERNIER RAPPORT D'ACTIVITÉ (DATANT DE MOINS DE DEUX ANS) ;
4. UNE ATTESTATION D'ASSURANCE DE RESPONSABILITÉ CIVILE.

TOUTE CANDIDATURE INCOMPLÈTE SERA REFUSÉE.

L'ENSEMBLE DES CES DOCUMENTS DOIVENT ÊTRE DÉPOSÉS À CETTE ADRESSE :

[HTTPS://ENGAGEMENTSOLIDAIRE.WENABI.COM/#/CFP/34](https://engagementsolidaire.wenabi.com/#/CFP/34)

Je déclare avoir pris connaissance du règlement de l'appel à projet « Perte d'autonomie » de la Fondation Legrand et l'accepter sans réserve et dans son intégralité. Je certifie sur l'honneur l'exactitude des informations contenues dans ce dossier, autorise les organisateurs à les diffuser, et je m'engage à participer aux auditions en régions et aux auditions par la Grand Jury si mon projet est présélectionné.

Fait à le

Signature du responsable de la structure porteuse du projet et cachet :

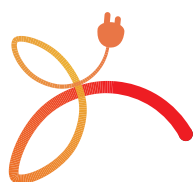

FONDATION
legrand

WWW.FONDATIONLEGRAND.ORG

SOUS L'ÉGIDE DE LA FONDATION AGIR CONTRE L'EXCLUSION (FACE)
RECONNUE D'UTILITÉ PUBLIQUE