

ACTEURS ET STRUCTURES DE L'ÉCONOMIE SOCIALE ET SOLIDAIRE :  
**MOBILISEZ-VOUS EN FAVEUR DU SOUTIEN À DOMICILE  
DES PERSONNES EN PERTE D'AUTONOMIE**

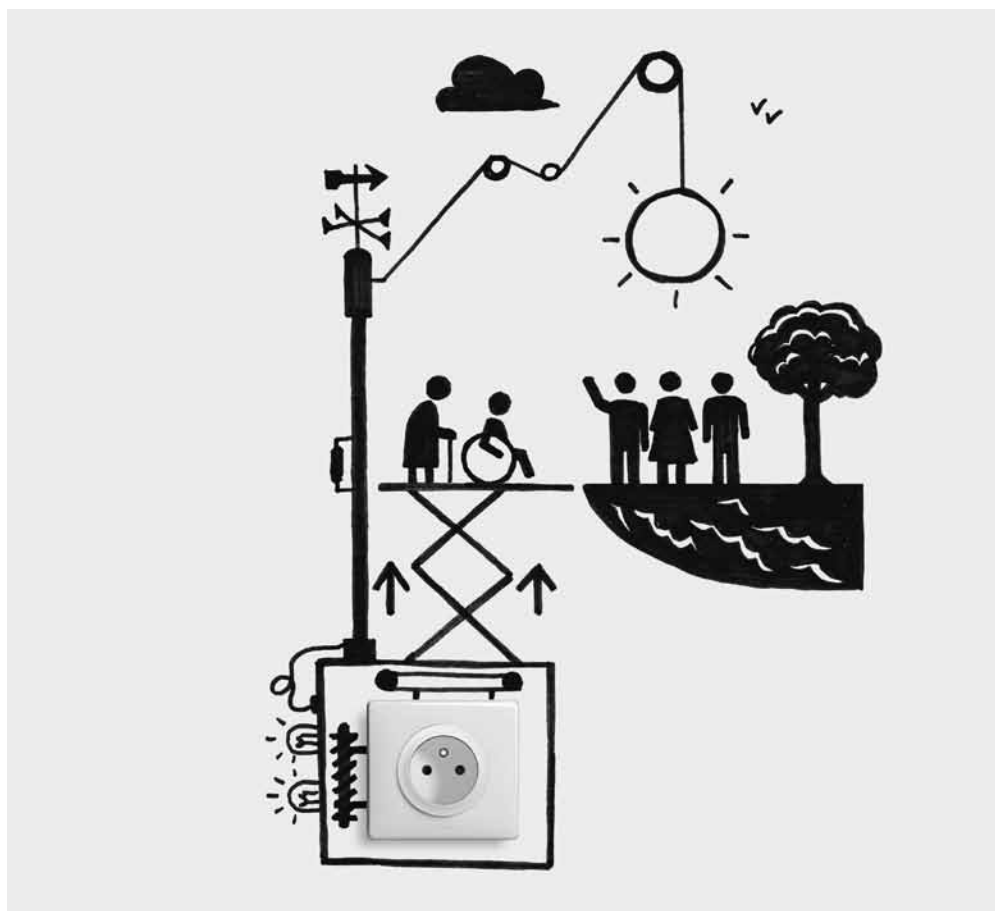

**PERTE  
D'AUTONOMIE**

POUR UN HABITAT ADAPTÉ  
AU MAINTIEN À DOMICILE

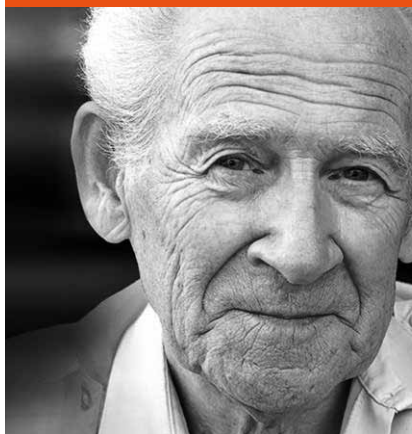

# DOSSIER DE CANDIDATURE

**DATE LIMITE D'INSCRIPTION : 8 JUIN 2018**

**DOSSIER À ENVOYER PAR MAIL :** [fondation.legrand@legrand.fr](mailto:fondation.legrand@legrand.fr)

**OU PAR COURRIER :** à l'attention de Fondation Legrand  
128 avenue du Maréchal de Lattre de Tassigny | 87045 Limoges Cedex

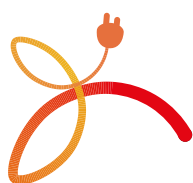

FONDATION  
**legrand**

[WWW.FONDATIONLEGRAND.ORG](http://WWW.FONDATIONLEGRAND.ORG)

SOUS L'ÉGIDE DE LA FONDATION AGIR CONTRE L'EXCLUSION (FACE)  
RECONNUE D'UTILITÉ PUBLIQUE

# LA FONDATION LEGRAND

## PRIX

■ Pour les 10 projets nominés : possibilité de valoriser votre structure et votre projet à l'occasion de la Silver Economy Expo sur le stand de la Fondation Legrand les 27 et 28 novembre 2018.

■ 1<sup>er</sup> prix : 10 000 €

■ 2<sup>e</sup> prix : 7 000 €

■ 3<sup>e</sup> prix : 5 000 €

## CALENDRIER

■ Lancement de l'appel à projets :  
16 avril 2018

■ Fin de dépôt des dossiers de candidature :  
8 juin 2018 à minuit

■ Présélection des 10 projets nominés :  
13 juillet 2018

■ Audition des 10 nominés par le Grand Jury et remise des prix aux structures des projets lauréats :  
28 novembre 2018 lors de la Silver Economy Expo - Porte de Versailles à Paris

## CONTACT

Muriel Inizan

✉ [muriel.inizan@legrand.fr](mailto:muriel.inizan@legrand.fr)

☎ 05 55 06 71 35

Le règlement de cet appel à projets est consultable sur le site

🌐 [www.fondationlegrand.org](http://www.fondationlegrand.org)

## POUR LES AUTONOMIES TOUT AU LONG DE LA VIE

La Fondation Legrand - Générateur d'autonomies, a pour objet d'agir contre l'exclusion liée à la perte d'autonomie et à la précarité électrique, ainsi que de favoriser l'éducation et l'insertion de personnes en difficultés de recherche d'emploi au sein de la filière électrique.

La Fondation Legrand se mobilise autour de quatre domaines : perte d'autonomie, précarité électrique, emploi et éducation.

## PRÉSENTATION DE L'APPEL À PROJETS « PERTE D'AUTONOMIE »

La Fondation Legrand lance un appel à projets, dédié aux différents acteurs de l'économie sociale et solidaire (ESS) en France métropolitaine qui s'investissent dans le soutien à domicile des personnes en perte d'autonomie.

Le but est de favoriser l'émergence de projets innovants à vocation sociale dans le domaine de la perte d'autonomie, d'aider et d'accompagner les acteurs de l'ESS dans la structuration et le déploiement de leurs projets innovants et de démontrer le potentiel d'innovation de l'économie sociale et solidaire.

## CRITÈRES D'ÉLIGIBILITÉ

- Le projet entre dans le domaine d'action de la Fondation Legrand : agir contre la perte d'autonomie et permet de limiter les conséquences de la perte d'autonomie
- Le projet se déroule en France métropolitaine
- Le projet est porté par une organisation de l'économie sociale et solidaire, ayant au minimum 2 ans d'existence
- La cause défendue est d'intérêt général : elle bénéficie à un groupe d'individus
- Le projet est le seul projet présenté par l'organisation au titre de cet appel à projets

## COMMENT PARTICIPER ?

Compléter le dossier de candidature (**format électronique** ou **format papier**) et le renvoyer par mail ou par courrier **au plus tard le 8 juin 2018** à [fondation.legrand@legrand.fr](mailto:fondation.legrand@legrand.fr) ou à l'attention de Fondation Legrand au 128 avenue du Maréchal de Lattre de Tassigny 87045 Limoges Cedex.

## NOM DU PROJET

## DÉCRIVEZ LE PROJET EN 2 OU 3 PHRASES

## STRUCTURE PORTEUSE DE PROJET

Nom-raison sociale : .....

Statuts (joindre une copie des statuts) : .....

Date de création : .....

Adresse postale : .....

Téléphone : .....

E-mail : .....

Activité : .....

Nombre de salariés : .....

Nombre de bénévoles : .....

Nombre d'adhérents : .....

## CONTACT-RÉFÉRENT DU PROJET

Prénom et Nom : .....

Fonction dans la structure : .....

Adresse postale : .....

Téléphone mobile : .....

E-mail : .....

## ACTIVITÉ DE LA STRUCTURE PORTEUSE DU PROJET

Présentez en quelques lignes les activités principales de votre structure (objectifs, finalités, champs d'intervention, publics bénéficiaires, clients...)

---

## LE PROJET

### Description et origine du projet

Présentez de manière synthétique votre projet (20 lignes max.) : genèse du projet, constat, objectifs, action(s) mise(s) en place

---

## QUEL EST LE CONTEXTE ET QUELS SONT LES BESOINS IDENTIFIÉS ?

---

## QUELLES SONT LES ACTIONS ET LES ÉTAPES DU PROJET ?

---

**QUELS SONT LES ACTEURS  
ASSOCIÉS À LA MISE EN  
PLACE DU PROJET ?**

(entreprises, associations,  
état, collectivités locales...)

---

**QUELS SONT LES MOYENS  
FINANCIERS, HUMAINS  
ET TECHNIQUES MIS EN  
ŒUVRE PAR LES PARTIES  
PRENANTES AU BÉNÉFICE  
DU PROJET ?**

(personnes, locaux,  
équipements...)

---

**DÉTAILLEZ PRÉCISÉMENT  
LE MODÈLE ÉCONOMIQUE  
ENVISAGÉ EN DISTINGUANT  
LES SUBVENTIONS  
ACQUISES ET EN COURS  
DE DEMANDE**

**DÉCRIVEZ LE CARACTÈRE  
INNOVANT ET / OU  
EXEMPLAIRE ET / OU  
DÉMULTIPLIABLE DU  
PROJET**

**QUI SONT LES BÉNÉFICIAIRES  
DU PROJET, COMBIEN  
SONT-ILS CHAQUE  
ANNÉE ET QUEL EST LEUR  
GAIN D'AUTONOMIE ?**

**QUELLES SONT LES  
ACTIONS DE VALORISATION,  
DE PROMOTION  
DU PROJET ?**



## INFORMATIONS COMPLÉMENTAIRES ÉVENTUELLES

(à noter : vous pouvez joindre au dossier  
tout document utile à la compréhension  
du projet)

