

ACTEURS ET STRUCTURES DE L'ÉCONOMIE SOCIALE ET SOLIDAIRE :
**MOBILISEZ-VOUS EN FAVEUR DU SOUTIEN À DOMICILE
DES PERSONNES EN PERTE D'AUTONOMIE**

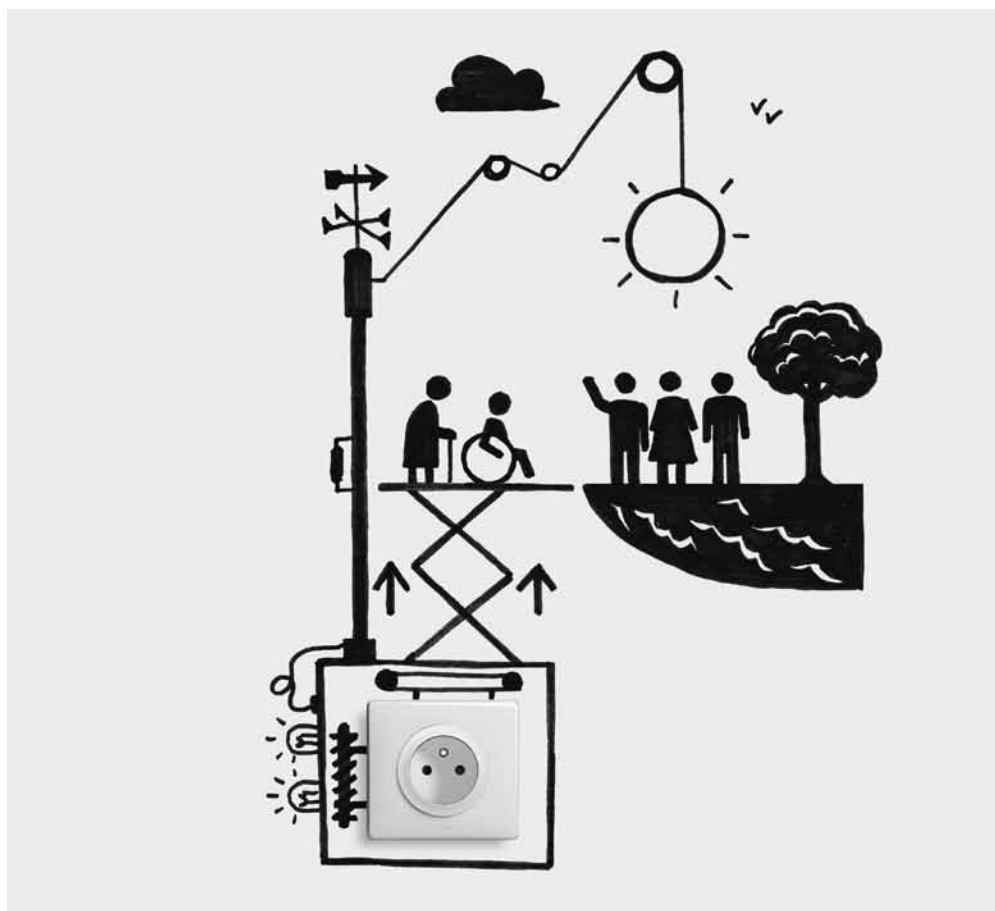

**PERTE
D'AUTONOMIE**

POUR UN HABITAT ADAPTÉ
AU MAINTIEN À DOMICILE

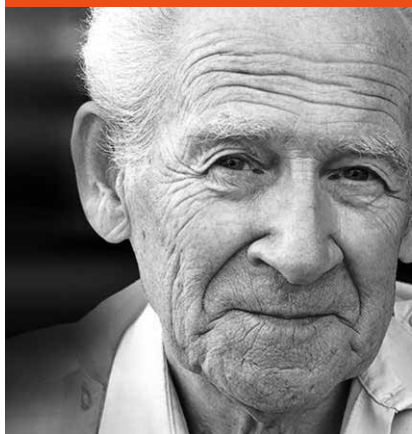

DOSSIER DE CANDIDATURE

DATE LIMITE D'INSCRIPTION : 8 JUIN 2018

DOSSIER À ENVOYER PAR MAIL : fondation.legrand@legrand.fr

OU PAR COURRIER : à l'attention de Fondation Legrand
128 avenue du Maréchal de Lattre de Tassigny | 87045 Limoges Cedex

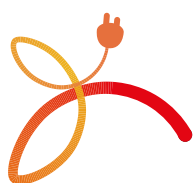

FONDATION
legrand

WWW.FONDATIONLEGRAND.ORG

SOUS L'ÉGIDE DE LA FONDATION AGIR CONTRE L'EXCLUSION (FACE)
RECONNUE D'UTILITÉ PUBLIQUE

LA FONDATION LEGRAND

PRIX

■ Pour les 10 projets nominés : possibilité de valoriser votre structure et votre projet à l'occasion de la Silver Economy Expo sur le stand de la Fondation Legrand les 27 et 28 novembre 2018.

■ 1^{er} prix : 10 000 €

■ 2^e prix : 7 000 €

■ 3^e prix : 5 000 €

CALENDRIER

■ Lancement de l'appel à projets :
16 avril 2018

■ Fin de dépôt des dossiers de candidature :
8 juin 2018 à minuit

■ Présélection des 10 projets nominés :
13 juillet 2018

■ Audition des 10 nominés par le Grand Jury et remise des prix aux structures des projets lauréats :
28 novembre 2018 lors de la Silver Economy Expo - Porte de Versailles à Paris

CONTACT

Muriel Inizan

✉ muriel.inizan@legrand.fr

☎ 05 55 06 71 35

Le règlement de cet appel à projets est consultable sur le site

🌐 www.fondationlegrand.org

POUR LES AUTONOMIES TOUT AU LONG DE LA VIE

La Fondation Legrand - Générateur d'autonomies, a pour objet d'agir contre l'exclusion liée à la perte d'autonomie et à la précarité électrique, ainsi que de favoriser l'éducation et l'insertion de personnes en difficultés de recherche d'emploi au sein de la filière électrique.

La Fondation Legrand se mobilise autour de quatre domaines : perte d'autonomie, précarité électrique, emploi et éducation.

PRÉSENTATION DE L'APPEL À PROJETS « PERTE D'AUTONOMIE »

La Fondation Legrand lance un appel à projets, dédié aux différents acteurs de l'économie sociale et solidaire (ESS) en France métropolitaine qui s'investissent dans le soutien à domicile des personnes en perte d'autonomie.

Le but est de favoriser l'émergence de projets innovants à vocation sociale dans le domaine de la perte d'autonomie, d'aider et d'accompagner les acteurs de l'ESS dans la structuration et le déploiement de leurs projets innovants et de démontrer le potentiel d'innovation de l'économie sociale et solidaire.

CRITÈRES D'ÉLIGIBILITÉ

- Le projet entre dans le domaine d'action de la Fondation Legrand : agir contre la perte d'autonomie et permet de limiter les conséquences de la perte d'autonomie
- Le projet se déroule en France métropolitaine
- Le projet est porté par une organisation de l'économie sociale et solidaire, ayant au minimum 2 ans d'existence
- La cause défendue est d'intérêt général : elle bénéficie à un groupe d'individus
- Le projet est le seul projet présenté par l'organisation au titre de cet appel à projets

COMMENT PARTICIPER ?

Compléter le dossier de candidature (**format électronique** ou **format papier**) et le renvoyer par mail ou par courrier **au plus tard le 8 juin 2018** à fondation.legrand@legrand.fr ou à l'attention de Fondation Legrand au 128 avenue du Maréchal de Lattre de Tassigny 87045 Limoges Cedex.

NOM DU PROJET

DÉCRIVEZ LE PROJET EN 2 OU 3 PHRASES

STRUCTURE PORTEUSE DE PROJET

Nom-raison sociale :

Statuts (joindre une copie des statuts) :

Date de création :

Adresse postale :

.....

Téléphone :

E-mail :

Activité :

Nombre de salariés :

Nombre de bénévoles :

Nombre d'adhérents :

CONTACT-RÉFÉRENT DU PROJET

Prénom et Nom :

Fonction dans la structure :

Adresse postale :

Téléphone mobile :

E-mail :

ACTIVITÉ DE LA STRUCTURE PORTEUSE DU PROJET

Présentez en quelques lignes les activités principales de votre structure (objectifs, finalités, champs d'intervention, publics bénéficiaires, clients...)

LE PROJET

Description et origine du projet

Présentez de manière synthétique votre projet (20 lignes max.) : genèse du projet, constat, objectifs, action(s) mise(s) en place

QUEL EST LE CONTEXTE ET QUELS SONT LES BESOINS IDENTIFIÉS ?

QUELLES SONT LES ACTIONS ET LES ÉTAPES DU PROJET ?

**QUELS SONT LES ACTEURS
ASSOCIÉS À LA MISE EN
PLACE DU PROJET ?**

(entreprises, associations,
état, collectivités locales...)

**QUELS SONT LES MOYENS
FINANCIERS, HUMAINS
ET TECHNIQUES MIS EN
ŒUVRE PAR LES PARTIES
PRENANTES AU BÉNÉFICE
DU PROJET ?**

(personnes, locaux,
équipements...)

**DÉTAILLEZ PRÉCISÉMENT
LE MODÈLE ÉCONOMIQUE
ENVISAGÉ EN DISTINGUANT
LES SUBVENTIONS
ACQUISES ET EN COURS
DE DEMANDE**

**DÉCRIVEZ LE CARACTÈRE
INNOVANT ET / OU
EXEMPLAIRE ET / OU
DÉMULTIPLIABLE DU
PROJET**

**QUI SONT LES BÉNÉFICIAIRES
DU PROJET, COMBIEN
SONT-ILS CHAQUE
ANNÉE ET QUEL EST LEUR
GAIN D'AUTONOMIE ?**

**QUELLES SONT LES
ACTIONS DE VALORISATION,
DE PROMOTION
DU PROJET ?**



INFORMATIONS COMPLÉMENTAIRES ÉVENTUELLES

(à noter : vous pouvez joindre au dossier
tout document utile à la compréhension
du projet)

PIÈCES À JOINDRE À VOTRE CANDIDATURE

1. Le dossier de candidature renseigné et signé
2. Un budget prévisionnel du projet et/ou un plan de financement
(ne mentionner que les financements obtenus, distinguer les dépenses liées au fonctionnement et à l'investissement)
3. Pour la structure porteuse du projet, joindre : une copie des statuts, et le dernier rapport d'activité (datant de moins de deux ans)
4. Une attestation d'assurance de responsabilité civile

TOUTE CANDIDATURE INCOMPLÈTE SERA REFUSÉE.

**MERCI DE NOUS TRANSMETTRE PHOTOS, VIDÉOS
ET TOUS SUPPORTS UTILES À LA PROMOTION DE VOTRE PROJET.**

Je déclare avoir pris connaissance du règlement de l'appel à projet « Acteurs et structures de l'économie sociale et solidaire : mobilisez-vous en faveur du soutien à domicile des personnes en perte d'autonomie » de la Fondation Legrand et l'accepter sans réserve et dans son intégralité. Je certifie sur l'honneur l'exactitude des informations contenues dans ce dossier, autorise les organisateurs à les diffuser, et je m'engage à participer à l'audition par le Grand Jury et à la cérémonie de remise des prix si mon projet est présélectionné.

Fait à le

Signature du responsable de la structure porteuse du projet et cachet :

┌ ┐

..... └ ┘

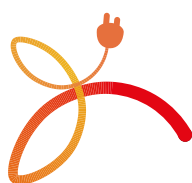

FONDATION
legrand

WWW.FONDATIONLEGRAND.ORG

SOUS L'ÉGIDE DE LA FONDATION AGIR CONTRE L'EXCLUSION (FACE)
RECONNUE D'UTILITÉ PUBLIQUE