

ACTEURS ET STRUCTURES DE L'ÉCONOMIE SOCIALE ET SOLIDAIRE :
**MOBILISEZ-VOUS EN FAVEUR DU SOUTIEN À DOMICILE
DES PERSONNES EN PERTE D'AUTONOMIE**

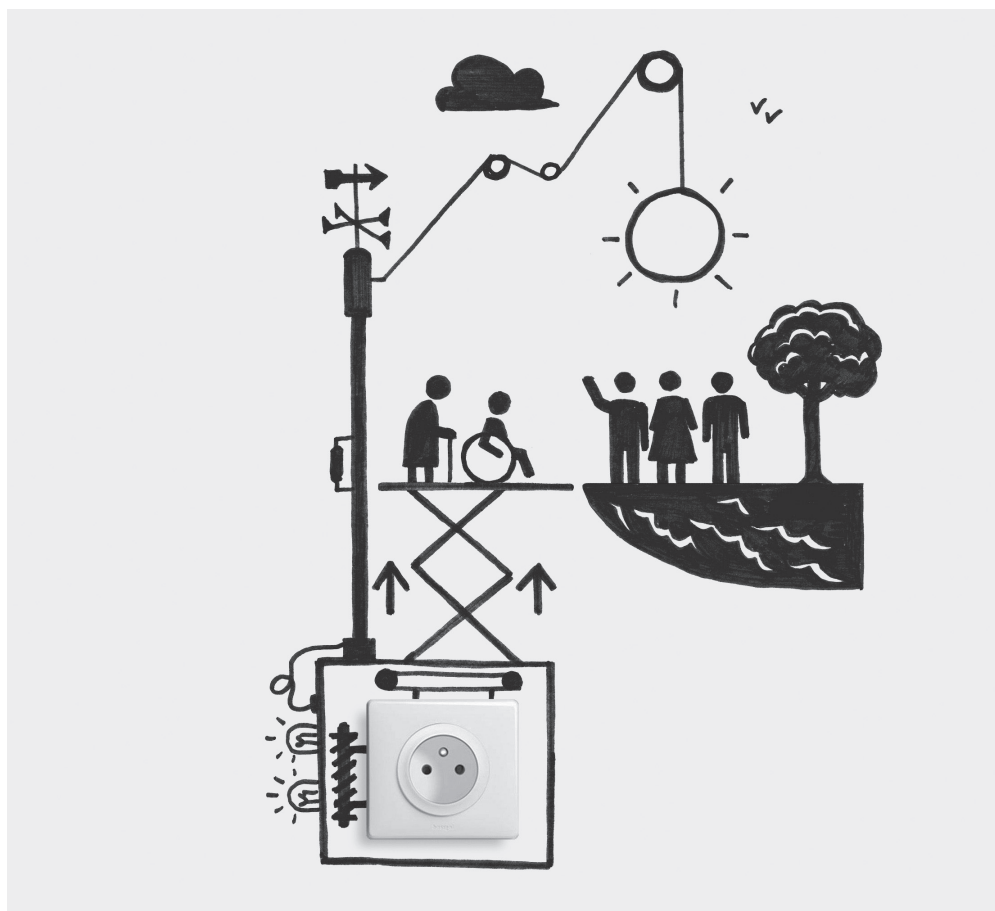

**PERTE
D'AUTONOMIE**

POUR UN HABITAT ADAPTÉ
AU MAINTIEN À DOMICILE

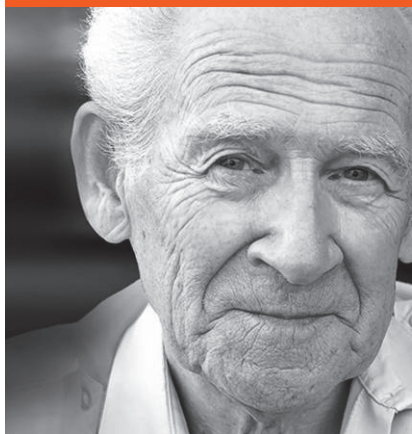

DOSSIER DE CANDIDATURE

DATE LIMITE D'INSCRIPTION : 31 MARS 2017

DOSSIER À ENVOYER PAR MAIL : fondation.legrand@legrand.fr

OU PAR COURRIER : à l'attention de Fondation Legrand
128 avenue du Maréchal de Lattre de Tassigny | 87045 Limoges Cedex

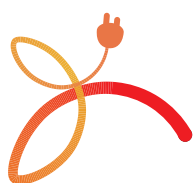

FONDATION
legrand

WWW.FONDATIONLEGRAND.ORG

SOUS L'ÉGIDE DE LA FONDATION AGIR CONTRE L'EXCLUSION (FACE)
RECONNUE D'UTILITÉ PUBLIQUE

LA FONDATION LEGRAND

PRIX

■ Pour les 10 projets nominés : aide et accompagnement des organisations porteuses des projets (formations, aide au business plan, ouverture du réseau FACE, promotion par les supports de communication de la Fondation Legrand)

■ 1^{er} prix : 10 000 €

■ 2^e prix : 7 000 €

■ 3^e prix : 5 000 €

CALENDRIER

■ Lancement de l'appel à projets :
31 janvier 2017

■ Fin de dépôt des dossiers de candidature :
31 mars 2017 à minuit

■ Présélection des 10 projets nominés :
15 avril 2017

■ Audition des 10 nominés par le Grand Jury et remise des prix aux structures des projets lauréats :
9 juin 2017

CONTACT

Muriel Inizan

✉ muriel.inizan@legrand.fr

☎ 05 55 06 71 35

Le règlement de cet appel à projets est consultable sur le site

🌐 www.fondationlegrand.org

POUR LES AUTONOMIES TOUT AU LONG DE LA VIE

La Fondation Legrand - Générateur d'autonomies, a pour objet d'agir contre l'exclusion liée à la perte d'autonomie et à la précarité électrique, ainsi que de favoriser l'éducation et l'insertion de personnes en difficultés de recherche d'emploi au sein de la filière électrique.

La Fondation Legrand se mobilise autour de quatre domaines : perte d'autonomie, précarité électrique, emploi et éducation.

PRÉSENTATION DE L'APPEL À PROJETS « PERTE D'AUTONOMIE »

La Fondation Legrand lance un appel à projets, dédié aux différents acteurs de l'économie sociale et solidaire (ESS) en France métropolitaine qui s'investissent dans le soutien à domicile des personnes en perte d'autonomie.

Le but est de favoriser l'émergence de projets innovants à vocation sociale dans le domaine de la perte d'autonomie, d'aider et d'accompagner les acteurs de l'ESS dans la structuration et le déploiement de leurs projets innovants et de démontrer le potentiel d'innovation de l'économie sociale et solidaire.

CRITÈRES D'ÉLIGIBILITÉ

- Le projet entre dans le domaine d'action de la Fondation Legrand : agir contre la perte d'autonomie et permet de limiter les conséquences de la perte d'autonomie
- Le projet se déroule en France métropolitaine
- Le projet est porté par une organisation de l'économie sociale et solidaire, ayant au minimum 2 ans d'existence
- La cause défendue est d'intérêt général : elle bénéficie à un groupe d'individus
- Le projet est le seul projet présenté par l'organisation au titre de cet appel à projets

COMMENT PARTICIPER ?

Compléter le dossier de candidature (**format électronique** ou **format papier**) et le renvoyer par mail ou par courrier **au plus tard le 31 mars 2017** à fondation.legrand@legrand.fr ou à l'attention de Fondation Legrand au 128 avenue du Maréchal de Lattre de Tassigny 87045 Limoges Cedex.

NOM DU PROJET

DÉCRIVEZ LE PROJET EN 2 OU 3 PHRASES

STRUCTURE PORTEUSE DE PROJET

Nom-raison sociale :

Statuts (joindre une copie des statuts) :

Date de création :

Adresse postale :

Téléphone :

E-mail :

Activité :

Nombre de salariés :

Nombre de bénévoles :

Nombre d'adhérents :

CONTACT-RÉFÉRENT DU PROJET

Prénom et Nom :

Fonction dans la structure :

Adresse postale :

Téléphone mobile :

E-mail :

ACTIVITÉ DE LA STRUCTURE PORTEUSE DU PROJET

Présentez en quelques lignes les activités principales de votre structure (objectifs, finalités, champs d'intervention, publics bénéficiaires, clients...)

PARTIES PRENANTES (structures associées au projet)

Structure associée 1

Nom-raison sociale :

Statuts :

Adresse postale :

.....

Téléphone :

Web :

E-mail :

Structure associée 2

Nom-raison sociale :

Statuts :

Adresse postale :

.....

Téléphone :

Web :

E-mail :

LE PROJET

Description et origine du projet

Présentez de manière synthétique votre projet (20 lignes max.) : genèse du projet, déclic (diagnostic, constat, pourquoi ce projet ?), objectifs, acteurs, publics concernés, nombre de bénéficiaires...

PRÉSENTATION DÉTAILLÉE

Date de lancement du projet :

Le projet est-il pérenne ? : Oui Non

Si oui, selon quelles conditions et selon quelles modalités ?

**VOTRE PROJET EST-IL
ADAPTABLE DANS
D'AUTRES RÉGIONS, VOIRE
À L'INTERNATIONAL ?**

**QUEL EST LE CONTEXTE
ET QUELS SONT
LES BESOINS IDENTIFIÉS ?**

**QUELLES SONT LES
ACTIONS ET LES ÉTAPES
DU PROJET ?**

**RÉPARTITION DES RÔLES
ET COMPÉTENCES DANS
LA GESTION DU PROJET**

Structure porteuse

Structures associées

**MOYENS FINANCIERS,
HUMAINS ET TECHNIQUES
MIS EN ŒUVRE PAR LES
PARTIES PRENANTES
AU BÉNÉFICE DU PROJET**

(personnes, locaux,
équipements...)

**QUELS SONT LES
ACTEURS ASSOCIÉS À LA
CONCEPTION DU PROJET ?**

(État, collectivités locales...)

**SELON VOUS, QUELLES
QUALITÉS CARACTÉRISENT
VOTRE PROJET ?**

**DÉTAILLEZ PRÉCISÉMENT
LE MODÈLE ÉCONOMIQUE
ENVISAGÉ EN DISTINGUANT
LES SUBVENTIONS
ACQUISES ET EN COURS
DE DEMANDE**

**EN QUOI JUGEZ-VOUS
VOTRE PROJET
INNOVANT ?**

**QUEL EST LE NOMBRE
ANNUEL DE
BÉNÉFICIAIRES DU PROJET
ET QUEL EST LE GAIN
D'AUTONOMIE
DES BÉNÉFICIAIRES
DU PROJET ?**

**QUELLE PROMOTION
EST (SERA) FAITE
DE CE PROJET ?**

**INFORMATIONS
COMPLÉMENTAIRES
ÉVENTUELLES**

(à noter : vous pouvez joindre au dossier
tout document utile à la compréhension
du projet)

